

Nouvelle  
version !

SMART  
ICV2  
ready

# DIGISAVE V9

## Téléchargement, archivage et analyse des données des tachygraphes et des cartes chauffeurs

### Cadre légal

Les données enregistrées dans le tachygraphe doivent être téléchargées tous les deux mois et celles contenues dans la carte du chauffeur tous les 21 jours. Toutes ces données doivent être archivées et conservées pendant cinq ans minimum, conformément à l'Arrêté Royal du 17/10/2016.

L'entreprise est également tenue d'effectuer des contrôles réguliers pour veiller à ce que le règlement européen 561/2006 sur les temps de conduite et de repos et 15/2002 sur les temps de travail soient respectés. L'entreprise est tenue pour solidairement responsable des infractions commises par ses conducteurs.

- Téléchargement et archivage facile des données légales
- Analyse détaillée des données véhicules et chauffeurs
- Rapports des infractions aux temps de conduite, repos et travail (versions OptimDrive et Pro)
- Calcul du montant des amendes (versions OptimDrive et Pro)
- Calcul des prestations pour export vers le secrétariat social (version DigiSave\_Pro uniquement)
- Pas de limitation sur le nombre de chauffeurs ou de véhicules
- Investissement unique (pas d'abonnement)
- Installation et utilisation très aisées



Destiné à télécharger les données issues des tachygraphes digitaux et des cartes chauffeurs, le boîtier D-Box 2, est particulièrement simple et convivial. Pour le déchargement du tachygraphe, la période peut être choisie, avec ou sans la vitesse détaillée.



Les cartes chauffeurs sont téléchargées directement par la D-Box 2 sans que celle-ci ne soit raccordée au tachygraphe.

Le déchargement sur le PC se fait très facilement par connexion USB.

**Finis** les téléchargements manuels contraignants de vos tachygraphes et les pertes de temps qu'ils entraînent... **Fini** de courir après vos cartes chauffeurs et vos véhicules pour les décharger... **Fini** le stress lié au respect des échéances imposées par les exigences légales...



Avec DigiRD, **recevez de façon automatisée sur votre PC, dans votre logiciel DigiSave**, toutes les données légales de vos tachygraphes et de vos cartes chauffeurs.

## DigiSave, l'archivage et l'analyse en toute simplicité

Le logiciel DigiSave se décline en trois variantes, à choisir selon vos besoins :

### 1. DigiSave+

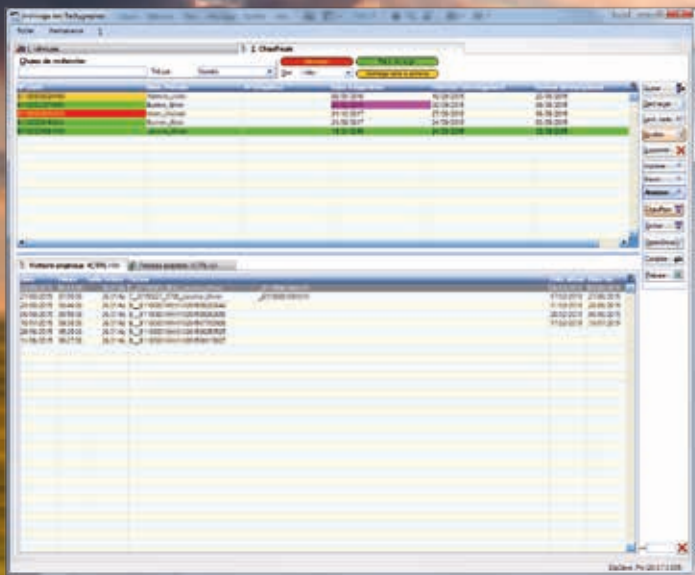

Les principales fonctions de DigiSave+ sont :

#### a) Archivage

Les données téléchargées par le boîtier D-Box 2 peuvent, grâce au logiciel DigiSave, être transférées et archivées sur votre ordinateur en quelques clics.

DigiSave peut également intégrer automatiquement, à l'ouverture, les fichiers chauffeurs et véhicules se trouvant dans un répertoire déterminé. Très utile pour l'intégration des données téléchargées à distance, par exemple !

Le logiciel vous indique de façon claire le planning des véhicules et des cartes à télécharger. Il indique également, pour les véhicules, la date du prochain étalonnage et, pour les chauffeurs, la date d'expiration de la carte. Différentes dates de validité peuvent aussi être introduites (permis de conduire, sélection médicale, certificat d'aptitude professionnelle).

#### b) Analyse des activités chauffeurs

DigiSave vous permet d'analyser les données émanant des cartes chauffeurs. Cette analyse donne, pour la période choisie : les activités du chauffeur avec les heures de début et de fin, les totaux par jour et par période, le numéro de plaque du véhicule, le kilométrage parcouru, le pays ainsi que les activités hors-champ et en double équipage.

Ces données, affichées sous forme de tableau, peuvent être imprimées ou exportées vers des applications Office (Excel, Word, ...) ou en pdf.

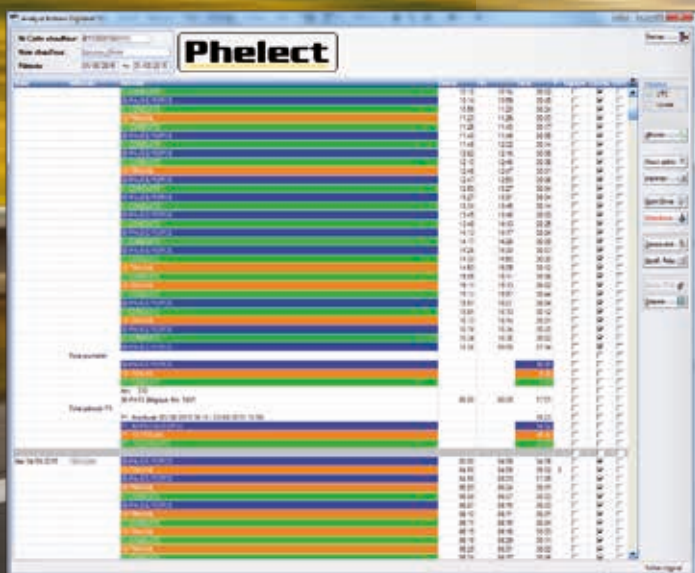

### c) Analyse des données véhicules

Avec DigiSave vous pouvez analyser en détail les données issues de vos tachygraphes : données techniques, activités du véhicule, kilométrage parcouru, vitesse des dernières 24h de conduites, survitesses, événements et anomalies, ...

Les données contenues dans vos tachygraphes n'auront plus aucun secret pour vous !

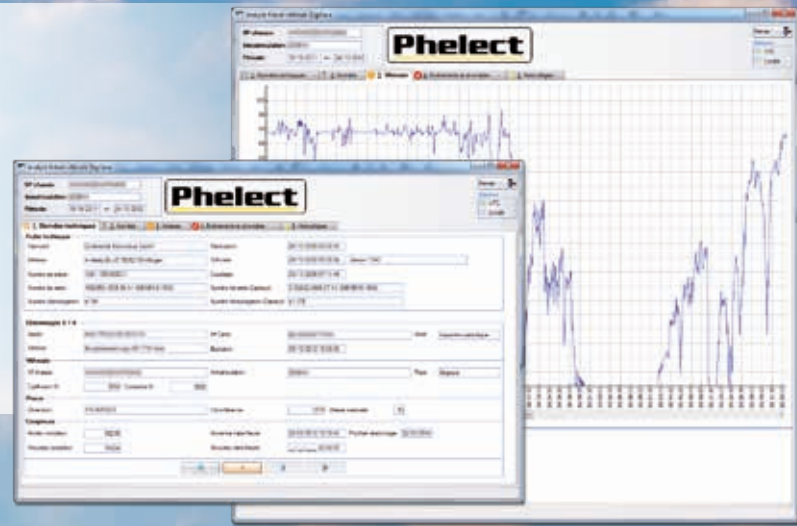

## 2. DigiSave\_OptimDrive

Le module **OptimDrive** a été conçu pour aider les utilisateurs à respecter ou faire respecter les temps de conduite, de repos et de travail. En plus de toutes les fonctions de DigiSave+ énoncées ci-avant, DigiSave\_OptimDrive permet de relever ces infractions et de calculer les temps de conduite et de repos restants, le tout affiché en mode graphique ou sous forme de tableau.

Suivant le règlement 561/2006, les entreprises sont tenues pour responsables des infractions commises par leurs chauffeurs. Il est donc impératif que, en tant que responsable d'entreprise, vous contrôliez les prestations de vos chauffeurs et les éventuelles infractions commises. Le module **OptimDrive** est l'outil idéal pour vous aider dans cette lourde tâche.

En à peine trois clics, l'utilisateur peut visualiser :

- **toutes les activités prestées, avec :**
  - o le détail par activité (heure de début, heure de fin, durée, double-équage, Out, ... ) ;
  - o le total des activités par « période de 24h », y compris l'amplitude ;
  - o le total des heures de conduite par semaine et sur 2 semaines ;
  - o la durée de travail hebdomadaire ;
- **les infractions liées à la période incriminée, avec :**
  - o le détail de l'infraction (nom, date et heure de début et fin, la durée autorisée et prestée, l'écart, ... ) ;
  - o l'explication de l'infraction (N° de texte de loi et article de loi) ;
  - o le degré de gravité de l'infraction en fonction de la directive 2009/5/CE ;
  - o le montant estimé de l'amende en fonction de l'arrêté royal du 19 juillet 2000 ;
  - o un module « impression » permettant d'imprimer la liste des infractions ou d'éditer une « lettre chauffeur » ;
- **les temps restants :**  
**OptimDrive** affiche les temps de conduite restants ainsi que les périodes de repos obligatoires, le tout calculé en fonction des prestations effectuées et de la loi.



La version DigiSave\_OptimDrive comprend aussi une fonction de lecture directe des cartes chauffeur via un lecteur de cartes à puce usb.

### 3. DigiSave\_Pro

Le module **Prépaie** de la version Pro (version comprenant naturellement toutes les fonctions des versions + et OptimDrive) permet de générer des **fichiers Excel avec les prestations** en vue de la **préparation des salaires**, sur base des activités issues des cartes. Ces fichiers peuvent être générés chauffeur par chauffeur ou pour un ensemble de chauffeurs. Le contenu du fichier peut être modulé en fonction des besoins (détail de toutes activités, totaux par jour ou par période, ...).

Le module Prépaie offre également la possibilité de **modifier certaines activités des chauffeurs** et ainsi, par exemple, corriger une erreur commise par le chauffeur lors de l'utilisation du tachygraphe. Les fichiers originaux ne sont naturellement pas impactés par ces modifications.

Peuvent également être générées, au format Excel, **les feuilles de prestations au format requis par la commission paritaire 140**. Elles sont pré-remplies avec les activités du chauffeur sur base des données issues de sa carte, données préalablement modifiées ou non. Des données complémentaires telles que les absences ou les indemnités de séjour pourront ensuite être saisies directement dans le document.

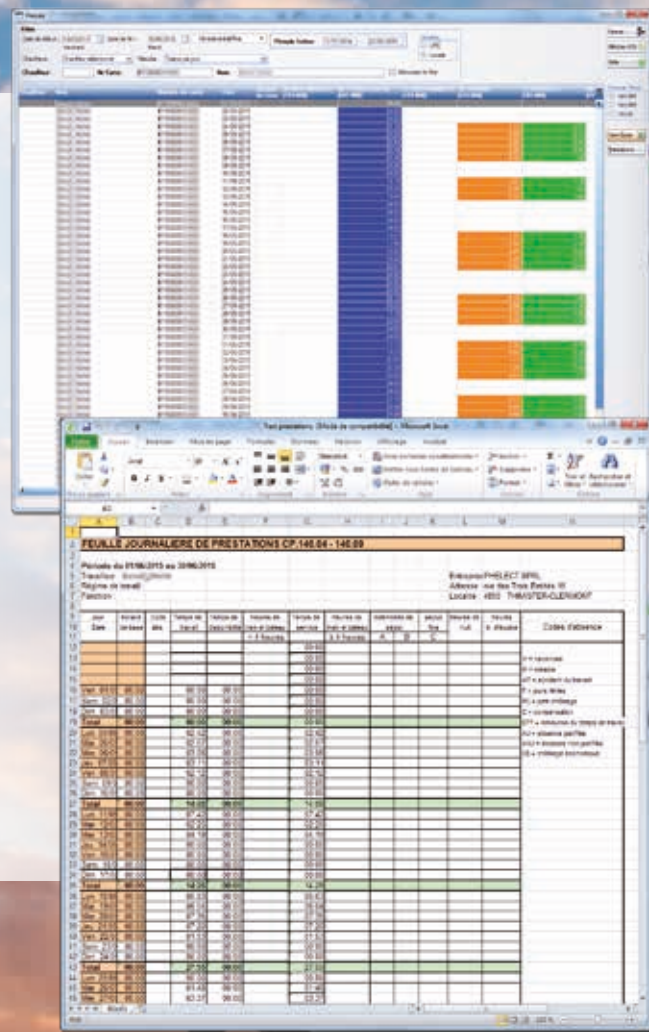

#### Manuels et aides

L'installation et l'utilisation du kit D-Box 2 - DigiSave a été simplifiée à l'extrême afin de le rendre accessible à tous. De plus, Phelect a réalisé un manuel d'installation clair et un guide d'utilisation rapide abondamment illustré qui répondra à vos questions concernant l'utilisation immédiate du kit.

De multiples aides et légendes sont également accessibles depuis le logiciel.

Enfin, un helpdesk, tenu en Belgique par des professionnels de la tachygraphie, est également à votre disposition.

#### Distributeur :

DigiSave est un produit développé et supporté par Phelect

#### Références de commande

- Kit D-Box 2 - DigiSave+ : \_\_\_\_\_CD550
- Kit D-Box 2 - DigiSave\_OptimDrive (avec lecteur de cartes) : \_\_\_\_\_CD551
- Kit D-Box 2 - DigiSave\_Pro (avec lecteur de cartes) : \_\_\_\_\_CD552

**Pour le système de téléchargement à distance, veuillez nous contacter pour un devis personnalisé.**

- Logiciel DigiSave+ : \_\_\_\_\_CD315
- Logiciel DigiSave\_OptimDrive : \_\_\_\_\_CD354
- Logiciel DigiSave\_Pro : \_\_\_\_\_CD438